



Fondo Sociale Europeo



Programmazione 2014-2020
FSE –potenziamento delle competenze trasversali di cittadinanza globale
 Avviso FSE -3340 del 23/03/2017

Il PON è volto a promuovere azioni finalizzate al consolidamento, all'approfondimento e allo sviluppo delle conoscenze e delle competenze di cittadinanza globale.

Personale Coinvolto:

- ▶ Dirigente Scolastico
- ▶ Docenti tutor interni
- ▶ Docenti Esperti interni/esterni
- ▶ D.S.G.A.
- ▶ Personale ATA

Destinatari:

- ◆ Studenti della Scuola Primaria e Secondaria di I grado dell'I.C. S.G. Bosco

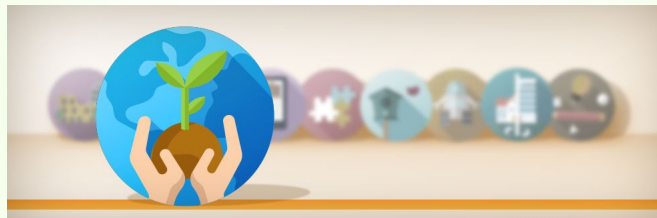

ISTITUTO SCOLASTICO COMPRENSIVO STATALE

“S. GIOVANNI BOSCO”

Sc. Infanzia, Primaria e Secondaria di I g.

San Salvatore Telesino – Castelvenere



PON FSE potenziamento delle competenze trasversali di cittadinanza globale

Codice identificativo progetto: 10.2.5A-FSEPON-CA-2018-459

MODULI FORMATIVI	DESTINATARI
Sport insieme 1	25 alunni classe 2 [^] SC. PRIMARIA SAN SALVATORE
Sport insieme 2	25 alunni classe 2 [^] e 3 [^] SC. PRIMARIA
Gusto e salute	25 alunni classe 4 [^] e 5 [^] SC. PRIMARIA
Verde futuro 1	25 alunni classe 3 [^] e 4 [^] SC. PRIMARIA
Verde futuro 2	25 alunni classi 4 [^] e 5 [^] SC. PRIMARIA

Brochure informativa

Esperti interni

Docenti: Posillico Mario,
 Cerrone Pasquale

Esperti esterni

Docenti: Iagrossi Giovanni,
 D'Alessandro Loredana

Tutor

Docenti: Pacelli Carmelina, Ver-
 rillo Angela

Sede del corso:

Scuola Primaria e Secondaria di I grado

- Sede San Salvatore T.
- Sede Castelvenere

FINALITA'

Le azioni sono finalizzate allo sviluppo delle competenze trasversali, sociali e civiche, che rientrano nel più ampio concetto di promozione della cittadinanza globale, al fine di formare cittadini consapevoli e responsabili in una società moderna, connessa e interdipendente.

Le aree tematiche degli interventi sono:

1. educazione alimentare, cibo e territorio;
2. educazione ambientale;
3. benessere, corretti stili di vita, educazione motoria e sport;



Metodologie

Per favorire l'interesse e la motivazione, saranno utilizzati spazi alternativi alla tradizionale aula scolastica, con particolare riferimento ai laboratori, alla palestra e alla sala informatica.

Saranno utilizzate tecniche didattiche attive (brainstorming, cooperative learning, peer to peer education, attività laboratoriali).

La metodologia sarà caratterizzata da un approccio non formale e si baserà sul learning by doing.

Gli studenti saranno coinvolti in situazioni concrete realizzate in luoghi diversi dai normali contesti formativi frontali.

Le lezioni saranno tenute dai docenti esperti interni ed esterni coadiuvati da docenti tutor.

TEMPI

Il Progetto PON avrà inizio nel mese di Marzo 2019 e terminerà nel mese di Giugno 2019

per un totale di 150 h ripartite su 5 moduli formativi

Calendario

Moduli:	Ora e data
Sport insieme 1	Ore 13:30 -16.30 –Giovedì 28/03/19 - 04/04/19- 11/04/19 Giovedì 18/04/19- ore 9-12 Ore 13:30 -16.30 – Giovedì 02/05/19 - 09/05/19- 16/05/19 -23/05/19 - 30/05/19 -06/06/19
Sport insieme 2	Ore 13:30-16:30 - Lunedì 01/04/19 -08/04/19 - 15/04/19 Ore 09.00/ 12.00 Martedì 23/04/19 - Ore 09- 12 Venerdì 26/04/19 - Ore 13:30-16:30 - Lunedì 29/04/19 -06/05/19 - 13/05/19 -20/05/19 -27/05/19
Verde futuro 1	Ore 13:30-16:30 - Martedì 02/04/19 - 09/04/19 - 16/04/19 ore 9-12 giovedì 18/04/19 Ore 13:30-16:30 - Martedì 30/04/19 -07/05/19 - 14/05/19 -21/05/19 -28/05/19 -04/06/19
Verde futuro 2	Ore 13:30 16:30 -Venerdì 29/03/19 -05/04/19 - 12/04/19 ore 9-12 giovedì 18/04/19 - Ore 9-12 mercoledì 24/04/19 Ore 13:30 16:30 -Venerdì 03/05/19 -10/05/19 - 17/05/19 -24/05/19 -31/05/19
Gusto e salute	Ore 13.30 16.30 Mercoledì - 03/04/19 -10/04/19 - 17/04/19 -08/05/19 -15/05/19 -22/05/19 Ore 13.30 16.30 Lunedì 27/05/19 Ore 13.30 16.30 Mercoledì - 29/05/19 Ore 13.30 16.30 Lunedì 03/06/19 Ore 13.30 16.30 Mercoledì - 05/06/19

Il Dirigente Scolastico
Prof. ssa Maria Ester Ricciteli