



È stata pubblicata dal Ministero dell'Istruzione la Circolare n. 54257 del 18 settembre 2023 relativa alla Cessazione dal servizio del personale scolastico dal 1° settembre 2024.

La scadenza per la presentazione delle domande di dimissioni volontarie dal servizio (e l'eventuale richiesta di pensione più part-time) e di permanenza in servizio, avendone i requisiti, per il personale della scuola (docenti/educatori e ATA) è fissata al **23 ottobre 2023**.

Per i dirigenti scolastici il termine per la presentazione delle istanze è il **28 febbraio 2024**.

La FLC CGIL di BENEVENTO, insieme all'INCA e allo SPI, indice per i pensionandi e per chi altro sia interessato ad approfondire la materia,

ASSEMBLEA PUBBLICA “COME SI VA IN PENSIONE NEL 2024”

Martedì 26 settembre 2023 ore 16:30

a cura di Delia Maio - Direttrice Patronato INCA Cgil Benevento

L'incontro si terrà in modalità mista, in presenza nel salone Di Vittorio, via Leonardo Bianchi n. 9, Benevento e da remoto, collegandosi al seguente link :

<https://meet.google.com/ogr-phdp-qcp>

Per info rivolgersi alla Segreteria Flc-Cgil Benevento



FLC Benevento, via Leonardo Bianchi,10- tel. 0824-1748474

Sito <http://www.flcbenevento.it> mail: benevento@flcgil.it

CGIL BENEVENTO



FLC CGIL
federazione
lavoratori
della CONOSCENZA



il Patronato della CGIL



PENSIONI PERSONALE DELLA SCUOLA

La domanda di cessazione dal servizio dall'1.9.2024 per il personale docente ed ata della scuola scade il 23 ottobre 2023

SPORTELLO CGIL BN PENSIONI SCUOLA

Per prenotare un appuntamento con gli operatori del Patronato INCA di una sede della CGIL di Benevento

prenotarsi tramite lo sportello **CGIL BN Pensioni scuola**

ai seguenti numeri (telefono/wa/sms):

328 467 2315 - 349 898 0753 – 338 765 2617 – 338 954 6955

o tramite mail: sportellopensioniscuola@cgilbenevento.it

Per una verifica della situazione pensionistica,
lo sportello è attivo, senza appuntamento, presso:

CGIL BENEVENTO via. L. Bianchi, 9 – 0824 1748474
martedì ore 9.30-12.00, venerdì ore 16.00-19.00

CGIL FOGLIANISE Strada Provinciale Vitulanese – 339 320 5514
mercoledì e venerdì ore 16.00-19.00

CGIL GUARDIA S. DI c.so Umberto I, 347 – 329 741 9194
mercoledì ore 16.00-19.00

CGIL MONTESARCHIO via Benevento, 99 – 0824 603494
mercoledì ore 16.00-19.00

CGIL MORCONE corso Italia, 72 - 0824 957447 - 956409
venerdì ore 9.00-13.00 e 16.00-19.00

CGIL SAN BARTOLOMEO corso Roma – 347 048 2989
venerdì ore 8.30-12.30

CGIL SANT'AGATA DE' GOTI via Caudina, 2 - 338 854 6519
venerdì ore 16-19

CGIL TELESE TERME, via Manzoni, 67 – 0824 1747204
martedì ore 16.00-19.00

La tua situazione pensionistica si costruisce giorno per giorno

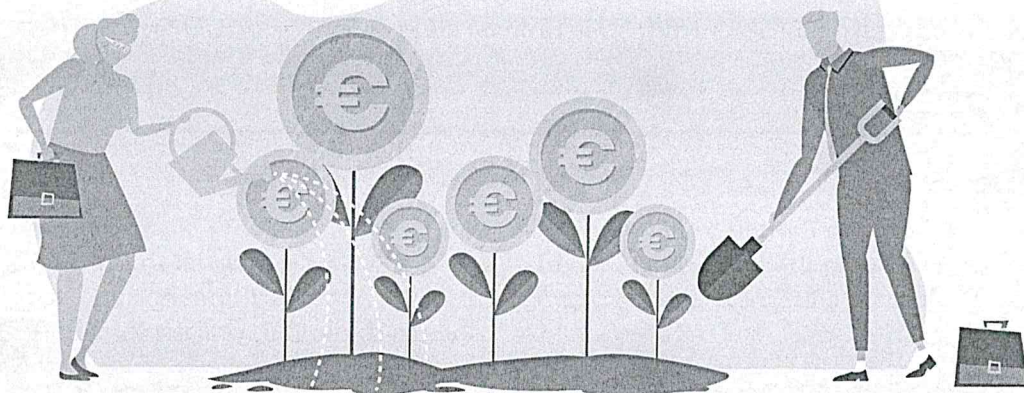

Non bisogna arrivare impreparati all'appuntamento con la pensione. Le continue riforme del sistema previdenziale hanno reso più complicato la certezza della maturazione del diritto alla pensione e reso impervio il percorso per il riconoscimento di un importo pensionistico adeguato.

Non farti cogliere impreparato!

Inca Cgil, Spi Cgil, Flc Cgil hanno aperto sportelli territoriali per offrire un'adeguata consulenza previdenziale personalizzata.

Con una consulenza appropriata potrai:

- Controllare la busta paga
- Ricostruire la tua carriera lavorativa
- Verificare la posizione assicurativa
- Valutare la possibilità di riscatto di titolo di studio
- Ricongiungere periodi contributivi
- Inviare la domanda di pensione
- Avere informazioni sulla previdenza complementare

Prenota subito un appuntamento!

Telefona ai seguenti numeri, oppure mandaci un email scrivendo a

CGIL BN sportellopensioniscuola@cgilbenevento.it

cell. 349 898 0753

MIRELLA BOCCHICCHIO

cell. 328 467 2315

MARIA GUERRERA

cell. 338 954 6955

PINA BISCARDI

cell. 338 765 2617

Recati con fiducia nelle sedi CGIL di Benevento, Foglianise,

Guardia S., Montesarchio, Morcone, S. Agata G., Telesse T.

Le delegate e i delegati che ti accoglieranno allo sportello, gli operatori del Patronato della Cgil, con competenza e professionalità, verificheranno se hai i requisiti per il pensionamento e ti assisteranno negli adempimenti necessari per inoltrare correttamente la tua domanda.